地盤調査位置図

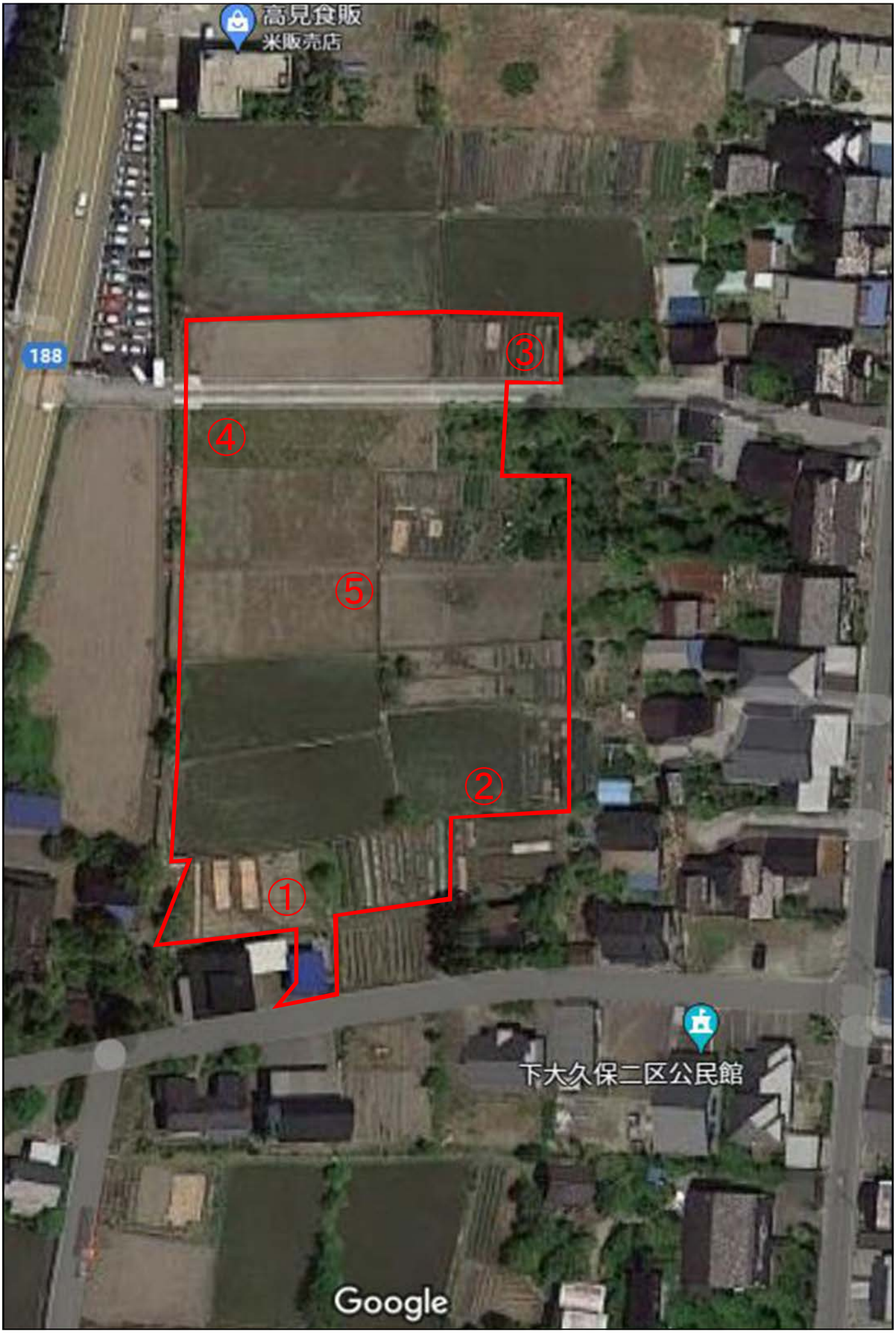

スクリューウエイト貫入試験結果 ①

管理番号	2200342	調 査 名	下大久保分譲地　再調査
調査住所	富山県富山市下大久保地内	測点番号	001
試験深度	1.16 m	調 査 者	坂口　憲昭
年 月 日	2022年03月01日　調査時刻　00:00 ～ 00:00	標　高	ＴＢＭ　-0.46m
緯度・経度	北 緯： 東 経：	水　位	不明
シリアル番号	本 体： 制御装置：	調査機器	ジオカルテ　天候　雨

貫入深さ D (m)	貫入量 L (cm)	荷重 Wsw (kN)	半回転数 Na (回)	1m当たり半回転数 Nsw (回)	記事 音・感触	記事 貫入状況	荷重 Wsw (kN) 0.05 0.25 0.50 0.75 1.00	貫入量1m当たりの半回転数 Nsw (回) 50 100 150 200 250 300	推定柱状図	推定水位 (m)	換算N値 (回)	換算qa (kN/m²)
0.25	25	0.25	0	0		無回転緩速					0.7	7.5
0.50	25	1.00	11	44							5.2	56.4
0.75	25	1.00	26	104							8.2	92.4
1.00	25	1.00	82	328		強打撃貫入					15.0	120.0
1.16	16	1.00	150	938		強打撃貫入					15.0	120.0

土質凡例　粘性土　砂質土

：回転層
：自沈層

スクリューウエイト貫入試験結果 ②

管理番号	2200342	調 査 名	下大久保分譲地　再調査
調査住所	富山県富山市下大久保地内	測点番号	002
試験深度	0.85 m	調 査 者	坂口　憲昭
年 月 日	2022年03月01日　調査時刻　00:00 ～ 00:00	標　高	ＴＢＭ　-0.67m
緯度・経度	北 緯： 東 経：	水　位	不明
シリアル番号	本 体： 制御装置：	調査機器	ジオカルテ　天候　雨

貫入深さ D (m)	貫入量 L (cm)	荷重 Wsw (kN)	半回転数 Na (回)	1m当たり半回転数 Nsw (回)	記事 音・感触	記事 貫入状況	荷重 Wsw (kN) 0.05 0.25 0.50 0.75 1.00	貫入量1m当たりの半回転数 Nsw (回) 50 100 150 200 250 300	推定柱状図	推定水位 (m)	換算N値 (回)	換算qa (kN/m²)
0.25	25	0.25	0	0		無回転緩速					0.7	7.5
0.50	25	1.00	14	56							5.8	63.6
0.75	25	1.00	115	460		強打撃貫入					15.0	120.0
0.85	10	1.00	127	1270		強打撃貫入					15.0	120.0

土質凡例　粘性土　砂質土

：回転層
：自沈層

スクリューウエイト貫入試験結果 ③

管理番号	2200342	調 査 名	下大久保分譲地　再調査
調査住所	富山県富山市下大久保地内	測点番号	003
試験深度	1.38 m	調 査 者	坂口　憲昭
年 月 日	2022年03月01日　調査時刻　00:00 ～ 00:00	標　高	ＴＢＭ　-1.67m
緯度・経度	北 緯： 東 経：	水　位	不明
シリアル番号	本 体： 制御装置：	調査機器	ジオカルテ　天候　雨

貫入深さ D (m)	貫入量 L (cm)	荷重 Wsw (kN)	半回転数 Na (回)	1m当たり半回転数 Nsw (回)	記事 音・感触	記事 貫入状況	荷重 Wsw (kN) 0.05 0.25 0.50 0.75 1.00	貫入量1m当たりの半回転数 Nsw (回) 50 100 150 200 250 300	推定柱状図	推定水位 (m)	換算N値 (回)	換算qa (kN/m²)
0.25	25	0.05	0	0		無回転緩速					0.1	1.5
0.50	25	1.00	2	8							3.4	34.8
0.75	25	1.00	7	28							4.4	46.8
1.00	25	1.00	16	64							6.2	68.4
1.25	25	1.00	41	164							11.2	120.0
1.38	13	1.00	120	923		強打撃貫入					15.0	120.0

土質凡例　粘性土　砂質土

：回転層
：自沈層

スクリューウエイト貫入試験結果 ④

管理番号	2200342	調 査 名	下大久保分譲地　再調査
調査住所	富山県富山市下大久保地内	測点番号	004
試験深度	1.19 m	調 査 者	坂口　憲昭
年 月 日	2022年03月01日　調査時刻　00:00 ～ 00:00	標　高	ＴＢＭ　-1.46m
緯度・経度	北 緯： 東 経：	水　位	不明
シリアル番号	本 体： 制御装置：	調査機器	ジオカルテ　天候　雨

貫入深さ D (m)	貫入量 L (cm)	荷重 Wsw (kN)	半回転数 Na (回)	1m当たり半回転数 Nsw (回)	記事 音・感触	記事 貫入状況	荷重 Wsw (kN) 0.05 0.25 0.50 0.75 1.00	貫入量1m当たりの半回転数 Nsw (回) 50 100 150 200 250 300	推定柱状図	推定水位 (m)	換算N値 (回)	換算qa (kN/m²)
0.25	25	1.00	0	0		無回転緩速					3.0	30.0
0.50	25	1.00	3	12							3.6	37.2
0.75	25	1.00	28	112							8.6	97.2
1.00	25	1.00	119	476		強打撃貫入					15.0	120.0
1.19	19	1.00	152	800		強打撃貫入					15.0	120.0

土質凡例　粘性土　砂質土

：回転層
：自沈層

スクリューウエイト貫入試験結果 ⑤

管理番号	2200342	調 査 名	下大久保分譲地　再調査
調査住所	富山県富山市下大久保地内	測点番号	005
試験深度	1.05 m	調 査 者	坂口　憲昭
年 月 日	2022年03月01日　調査時刻　00:00 ～ 00:00	標　高	ＴＢＭ　-1.13m
緯度・経度	北 緯： 東 経：	水　位	不明
シリアル番号	本 体： 制御装置：	調査機器	ジオカルテ　天候　雨

貫入深さ D (m)	貫入量 L (cm)	荷重 Wsw (kN)	半回転数 Na (回)	1m当たり半回転数 Nsw (回)	記事 音・感触	記事 貫入状況	荷重 Wsw (kN) 0.05 0.25 0.50 0.75 1.00	貫入量1m当たりの半回転数 Nsw (回) 50 100 150 200 250 300	推定柱状図	推定水位 (m)	換算N値 (回)	換算qa (kN/m²)
0.25	25	0.05	0	0		無回転緩速					0.1	1.5
0.50	25	1.00	1	4							3.2	32.4
0.75	25	1.00	5	20							4.0	42.0
1.00	25	1.00	78	312		強打撃貫入					15.0	120.0
1.05	5	1.00	75	1500		強打撃貫入					15.0	120.0

土質凡例　粘性土　砂質土

：回転層
：自沈層